

Scuola Statale Secondaria di Primo Grado "F. Casavola – D'Assisi" *Plesso Scolastico Succursale*

Via "Ancona"
70026; Zona "Cecilia" – Modugno (BA)

PIANO DI MIGLIORAMENTO

In ottemperanza agli artt. 17 e 28 del D. lgs. 81/08
integrato e modificato dal D. Lgs 106/09

DATA DI REDAZIONE: 30/10/2019

<p>Committente: Scuola Statale Secondaria di Primo Grado "F. Casavola – d'Assisi"</p> <p>Ragione Sociale: Scuola Statale Secondaria di Primo Grado "F. Casavola – d'Assisi" Plesso Scolastico Succursale di via Ancona</p> <p>Indirizzo: Via "Ancona" Zona "Cecilia" – Modugno (BA) P.IVA : CF 93422910724 Tel./fax: 080.536.71.39 bamm279007@istruzione.it</p> <p>Dirigente scolastico (Reggente): Prof.re Errico Nicola Giovanni</p> <p>RSPP : Sig. Luigi Sibilio Medico Competente: non designato RLS: Prof.ssa Laura Veronico</p>	<p>Esecuzione dello studio:</p> <p>Società Silea S.r.l. Via A. Garibaldi nr 26 (Ba) P.IVA 04576470720 Tel./fax 080/5722400 e-mail: sileabari@tin.it</p> <p>contatti sileabari@tin.it sileabari@pec.it</p> <p>CELL 3492309075 UFF. 0805722400</p>
--	---

RELAZIONE TECNICA CONCLUSIVA

In data 25/10/2019, il sig. Luigi Sibilio, Responsabile del Servizio Prevenzione e Protezione della Scuola Secondaria di Primo Grado "Casavola – D'Assisi", a seguito sopralluogo tecnico effettuato presso l'edificio in oggetto, su richiesta del Dirigente Scolastico (Reggente), Prof.re Errico Nicola Giovanni per verificare lo stato dei luoghi, in relazione ad eventuali situazioni di pericolo ancora presenti negli ambienti di lavoro si riportano di seguito le criticità tuttora rilevate con allegata relativa documentazione fotografica.

La seguente relazione è parte integrante del documento di valutazione dei rischi, da trasmettere all'ufficio tecnico del Comune di Modugno per la realizzazione degli interventi richiesti.

Il Dirigente scolastico Reggente
(Datore di Lavoro)

Prof.re Errico Nicola Giovanni

Il Responsabile del Servizio
di Prevenzione e Protezione,
Sig. Luigi Sibilio

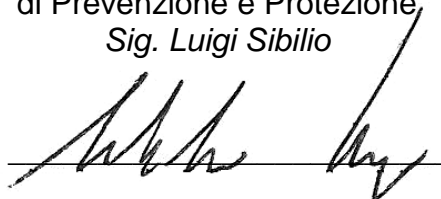

Dal sopralluogo eseguito è emerso quanto segue:

AREA ESTERNA

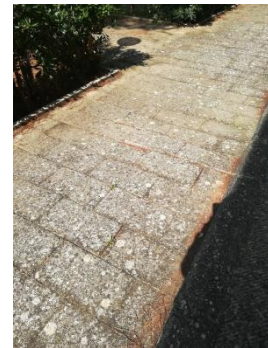

Misura A

- Provvedere alla regolare manutenzione e pulizia delle aree esterne al fine di evitare che con il tempo si formino erbacce e sporcizia in genere.
- Provvedere ad un intervento immediato di manutenzione straordinaria della zona retrostante individuata come punto di raccolta.

AULE DIDATTICHE



Misura A

- Provvedere alla realizzazione dell'impianto di illuminazione di emergenza all'interno delle aule, mediante l'installazione di moduli autoalimentati.
- Provvedere ad un intervento di manutenzione straordinaria delle finestre. Alcune risultano infatti difficoltose all'apertura e prive di un sistema di chiusura.
- Applicare sui vetri frangibili le pellicole di trattenuta in caso di rottura.
- Provvedere a trovare soluzione circa il soleggiamento, attraverso l'applicazione di tende da sole.

AULA DOCENTI

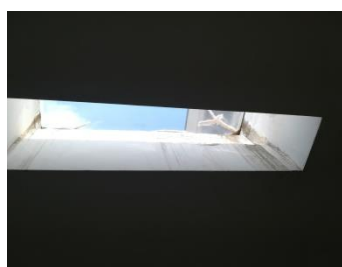
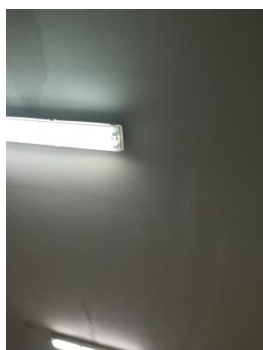

Misura A

- Verificare la causa delle infiltrazioni in corrispondenza della copertura in plexiglas e provvedere ad un intervento di manutenzione straordinaria e ripristino della stessa. Considerare inoltre la possibilità di sostituire la copertura in plexiglas con altra più idonea a mantenere un microclima ottimale.

IMPIANTO ELETTRICO GENERALE

Misura B

- Verificare l'esistenza della dichiarazione di conformità dell'impianto elettrico.
- Provvedere a richiedere la messa a norma dell'impianto elettrico.

IMPIANTO DI ILLUMINAZIONE DI EMERGENZA

Misura A

- Verificare la funzionalità dell'impianto di illuminazione di emergenza.
- Installare in ogni aula una lampada di illuminazione di emergenza.

IMPIANTO DI MESSA A TERRA

Misura B

- Richiedere l'installazione della cartellonistica di sicurezza ed i verbali delle relative verifiche periodiche.

RISCHIO INCENDIO

Misura A

- Disporre del C.P.I. e controllare che venga periodicamente controllato ed aggiornato da parte del comando provinciale dei VV.F.;